

SEMAINES DE L'AGRICULTURE PAYSANNE

5 fev. > 3 mars 2024

**POUR DISCUTER ET DÉBATTRE
DE L'AGRICULTURE PAYSANNE
ET RÉFLÉCHIR ENSEMBLE
À L'AGRICULTURE DE DEMAIN**



**Un mois d'événements dans les grandes écoles, les universités et lycées agricoles.
11 écoles participantes aux quatre coins de la France !**

SEMAINES DE L'AGRICULTURE PAYSANNE

PROGRAMME A MONTPELLIER Du 12 au 17 février 2024

Institut Agro Montpellier: 2 Pl. Pierre Viala 34060 MONTPELLIER
Amphi Lamour

12 FÉVRIER - 18H Inscription pré-requise

De la fourche à la fourchette...

Non ! L'inverse

► **Conférence gesticulée de Mathieu Dalmais**

Avec :

► *Mathieu Dalmais, agronome et membre fondateur du collectif Pour une Sécurité Sociale de l'Alimentation*

► *Débat animé par Damien Conaré, secrétaire général de la chaire Unesco Alimentations du monde et Ronan Le Velly, enseignant-chercheur à l'Institut Agro Montpellier*

13 FÉVRIER - 18H30 Inscription pré-requise

Une Sécurité Sociale de l'Alimentation à Montpellier

► **Table ronde**

Avec :

► *Grégori Akermann, chercheur à l'INRAE*

► *Martine Alvarez, membre du comité citoyen de l'alimentation de Montpellier*

► *Représentant.e du monde paysan*

Cinéma UTOPIA: 5 Av. du Dr Pezet, 34090 MONTPELLIER

16 FÉVRIER - 20H

Ciné-discussion

► **"La part des autres"**

Un documentaire qui interroge les conditions d'un accès pour tous à une alimentation de qualité et durable.

Avec :

► *Présence du FR CIVAM Occitanie*

Domaine de Cassagnole, Chemin de Bellevue 34820 ASSAS Inscription pré-requise

17 FÉVRIER - 10H À 16H

Visites de fermes au domaine de Cassagnole et pique-nique

Avec :

► *Christophe Sabatier, viticulteur et éleveur de porcs plein air*

► *Florence Reillon, maraîchère*

► *Zoba, paysan boulanger*

Rendez-vous sur place ou départ en vélo à 9h au 2 Pl. Pierre Viala 34060 MONTPELLIER

PRE-INSCRIPTION

REQUISE POUR:

- Conférence gesticulée
- Table ronde
- Visites de fermes

Clôture des inscriptions 72h avant chaque événement.



SCAN ME

QR code ou lien pour s'inscrire:
<https://qrco.de/behumP>

Pour le ciné-débat : achat de tickets directement sur place !

CONTACTS :



Facebook ou Instagram :
Les Cultiv'acteurs/cultivacteurs

Auriane Meiller
auriane.meiller@orange.fr
07 66 03 81 03



SEMAINES DE L'AGRICULTURE PAYSANNE

Lundi 12 février à 18h

Conférence gesticulée « De la fourche à la
fourchette ... Non ! L'inverse ! ! Pour une
Sécurité sociale de l'alimentation »

 Institut Agro Montpellier : 2 Pl. Pierre Viala,
34060 MONTPELLIER. Amphithéâtre Lamour

Pré-inscription requise



Membre d'Ingénieurs sans frontières et ancien étudiant de l'Institut Agro Montpellier, **Mathieu Dalmais** est un agronome engagé. Il joue aujourd'hui une nouvelle conférence intitulée "De la fourche à la fourchette ... Non ! L'inverse ! Pour une **Sécurité sociale de l'alimentation**". Une des convictions de l'agronome : une transformation des systèmes agricoles n'est possible que si elle s'accompagne d'une transformation des systèmes alimentaires.

*Suivie d'un débat animé par **Ronan Le Velly**, enseignant-chercheur à l'Institut Agro Montpellier et **Damien Conaré**, secrétaire général de la chaire Unesco Alimentations du monde*



SEMAINES DE L'AGRICULTURE PAYSANNE

Pré-inscription requise

Mardi 13 février à 18h30

Table ronde:

Une expérimentation de la Sécurité Sociale
de l'Alimentation à Montpellier

 Institut Agro Montpellier : 2 Pl. Pierre Viala,
34060 MONTPELLIER. Amphithéâtre Lamour

En présence de :

- ▶ **GREGORI AKERMANN** : chercheur à l'UMR Innovation et développement dans l'agriculture et l'alimentation (INRAE, Institut Agro, CIRAD)
- ▶ **MARTINE ALVAREZ** : membre du Comité citoyen de l'alimentation de Montpellier
- ▶ **Un·e représentant·e du monde PAYSAN**

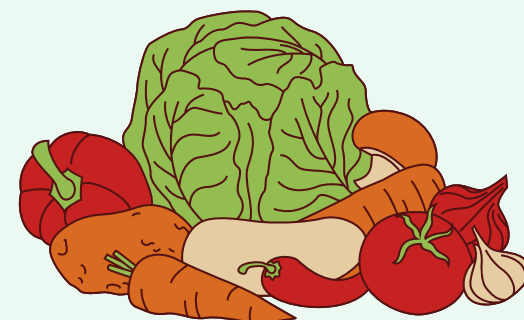

SEMAINES DE L'AGRICULTURE PAYSANNE



Vendredi 16 février à 20h

Ciné-discussion: La part des autres

**Cinéma Utopia : 5 avenue du
Docteur Pezet 34090 MONTPELLIER**



- Animé par des étudiant-es de l'Institut Agro Montpellier et un-e représentant-e du CIVAM Bio 34
- Pas de pré-inscription, achat sur place des tickets.



SEMAINES DE L'AGRICULTURE PAYSANNE

VISITES DE FERMES

Rencontre avec les trois
agriculteur·rices du domaine :

- ▶ CHRISTOPHE SABATIER, viticulteur et éleveur de porcs plein air
- ▶ FLORENCE REILLON, maraîchère
- ▶ ZOBA, paysan boulanger

Samedi 17 février de 10h à 16h

📍 Domaine de Cassagnole: Chemin
de Bellevue 34820 ASSAS

Pré-inscription requise

Rendez-vous sur place ou départ en vélo à 9h au 2 Pl. Pierre Viala 34060 MONTPELLIER

Inscription :

- en scannant le QR code
- en allant sur ce lien : <https://qrco.de/behumP>
- sur Facebook : Les Cultiv'acteurs



SCAN ME

